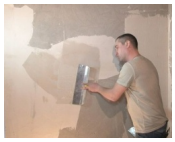

Стены в квартире можно выровнять с помощью строительных смесей или с помощью гипсокартона. В первую очередь способ выравнивания стен зависит от их первоначального состояния. Использовать строительные смеси стоит только в тех случаях, если неровности присутствуют только местами и являются не очень существенными.

Максимальный слой, которым можно наносить строительные смеси, составляет 2 сантиметра, если слой будет больше 2-х сантиметров, он может со временем потрескаться и отойти от стены. Поэтому в некоторых случаях лучше использовать не строительные смеси, а гипсокартон , ведь с его помощью можно скрыть абсолютно любые неровности.

Но использование гипсокартона имеет существенный недостаток, ведь при его использовании внутренняя площадь помещения уменьшается. Связано это с тем, что гипсокартон крепится на специальные профиля, хотя этот недостаток можно использовать с пользой. Например, в пространстве между стеной и гипсокартоном, можно разместить утеплитель, что сделает квартиру более теплой.